

Annexe : Plan de situation (1/2)

Echelle 1 / 25 000

Commune de Romorantin (41)

Légende :

Parcelle projet



Zone projet



Fond de carte

vue satellite

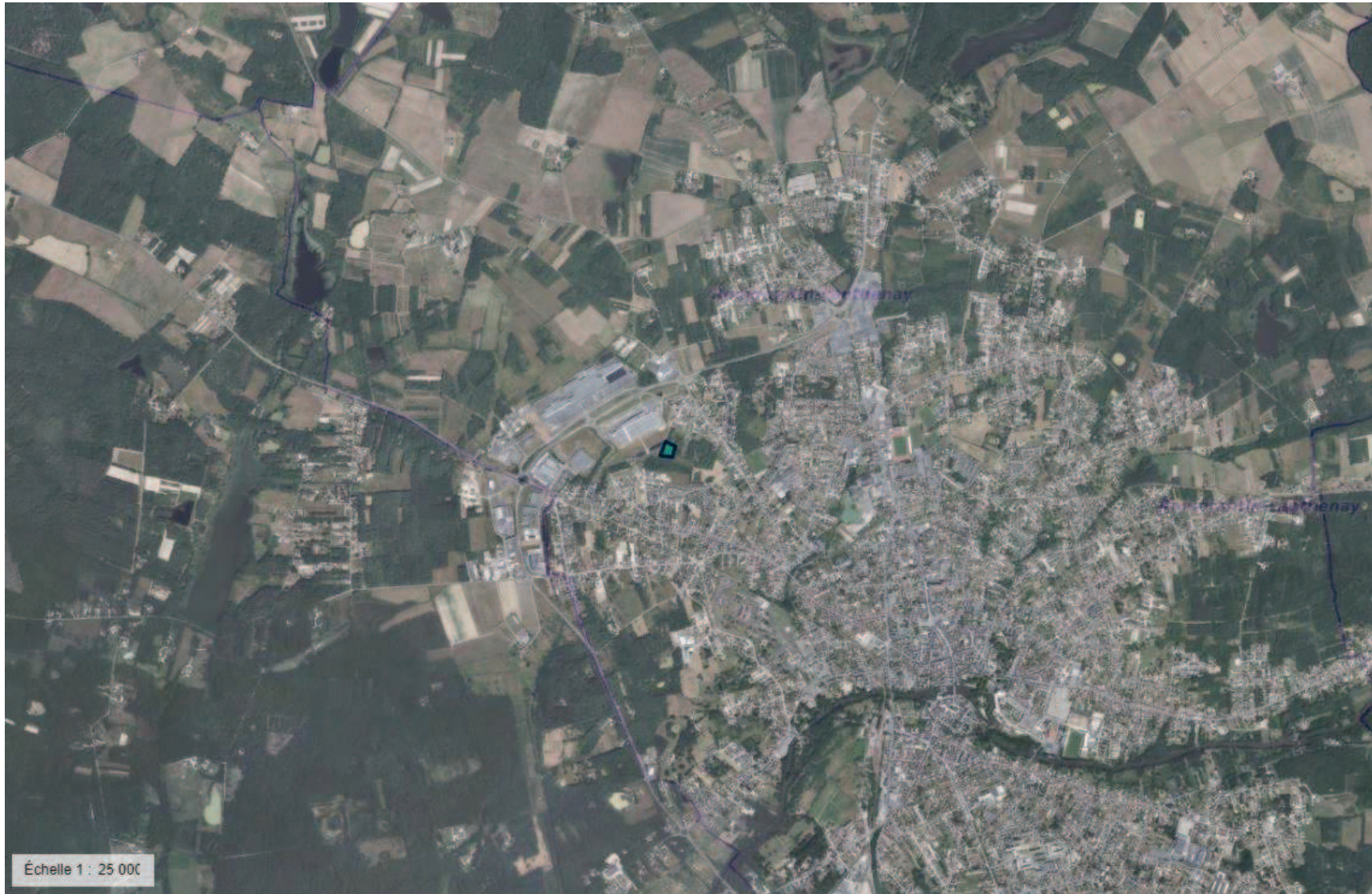

Échelle 1 : 25 000

Annexe : Plan de situation (2/2)

Echelle 1 / 5 000

Commune de Romorantin (41)



Légende :

**Surface
d'implantation projet**



Fond de carte :
satellite/cadastre

N° parcelle :
000 CK 274

Adresse
LES RENARDIERES
41200
ROMORANTIN-
LANTHENAY

Annexe : Document d'urbanisme

Commune de Romorantin (41)

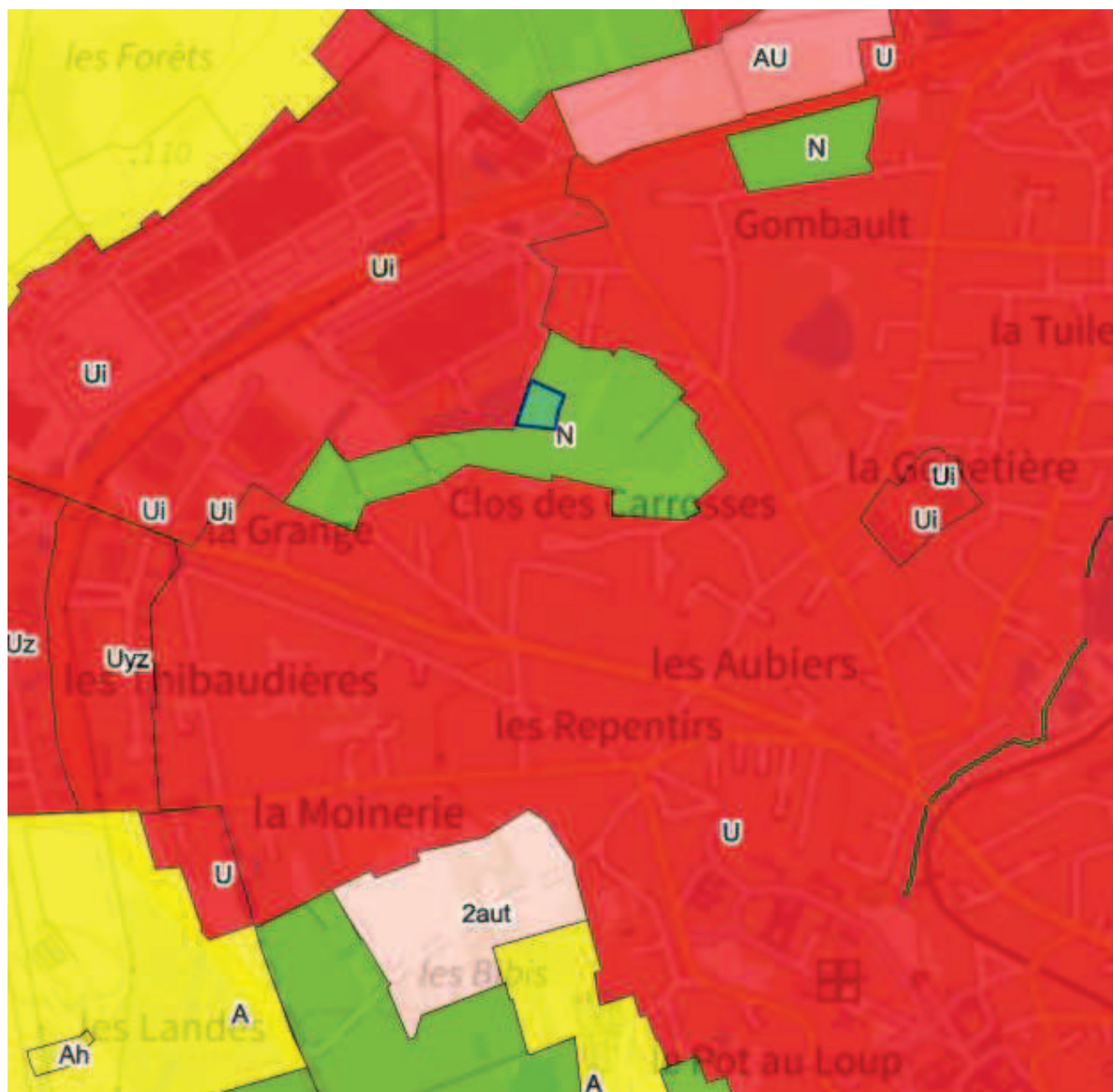

Notes :

La parcelle est en **zone N**

Extrait du PLU concernant la zone N

« Sont admis :

- Exploitation agricole et forestière : Les constructions et installations nécessaires à l'exploitation agricole et forestière, au stockage et à l'entretien de matériel agricole par les coopératives d'utilisation de matériel agricole agréées.
- Les constructions et installations nécessaires à des équipements collectifs dès lors qu'elles ne sont pas incompatibles avec l'exercice d'une activité agricole, pastorale ou forestière du terrain sur lequel elles sont implantées et qu'elles ne portent pas atteinte à la sauvegarde des espaces naturels et des paysages.
- Les extensions ou annexes des bâtiments d'habitation existants à la date d'opposabilité du présent PLU, dès lors que ces extensions ou annexes ne compromettent pas l'activité agricole ou la qualité paysagère du site, et dans les conditions du Chapitre 2 – Articles 1, 2, 4. »

Annexe : Plan des abords

Commune de Romorantin (41)

Légende :

Habitations :



Zones boisées :



Entreprise Caillau :



Bassins d'orage :



Zone projet :



Annexe : Photographies du terrain (1/3)

Commune de Romorantin (41)

Date de la photographie : 24/04/2024



Annexe : Photographies du terrain (2/3)

Commune de Romorantin (41)

Date de la photographie : 24/04/2024



Annexe : Photographies du terrain (3/3)

Commune de Romorantin (41)

Date de la photographie : 24/04/2024



Annexe : Raccordement de la centrale partagée des renardières

Commune de Romorantin (41)



Raccordement :

Le point de raccordement au réseau électrique se situe à proximité du terrain destiné à accueillir la centrale photovoltaïque. Cette configuration limite considérablement les besoins en travaux de terrassement ou en tranchées, permettant ainsi d'éviter toute intervention significative susceptible d'impacter la biodiversité locale.

Annexe : Plan de masse de la centrale partagée des renardières

Commune de Romorantin (41)

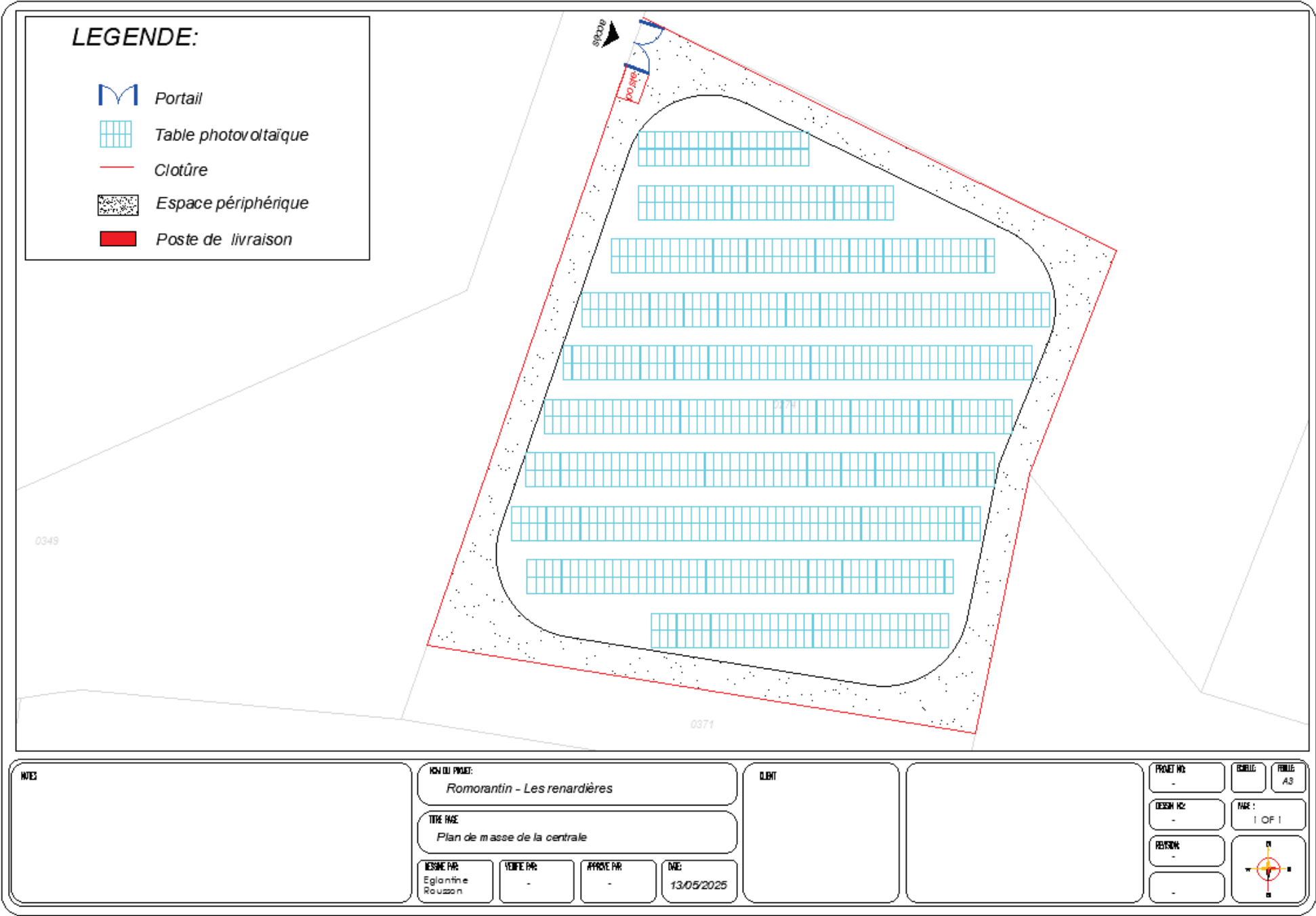

Annexe : PPRI de la Sauldre

Commune de Romorantin (41)



Annexe : Périmètre des zones d'obligation légale de débroussaillage

Commune de Romorantin (41)

Zone projet :

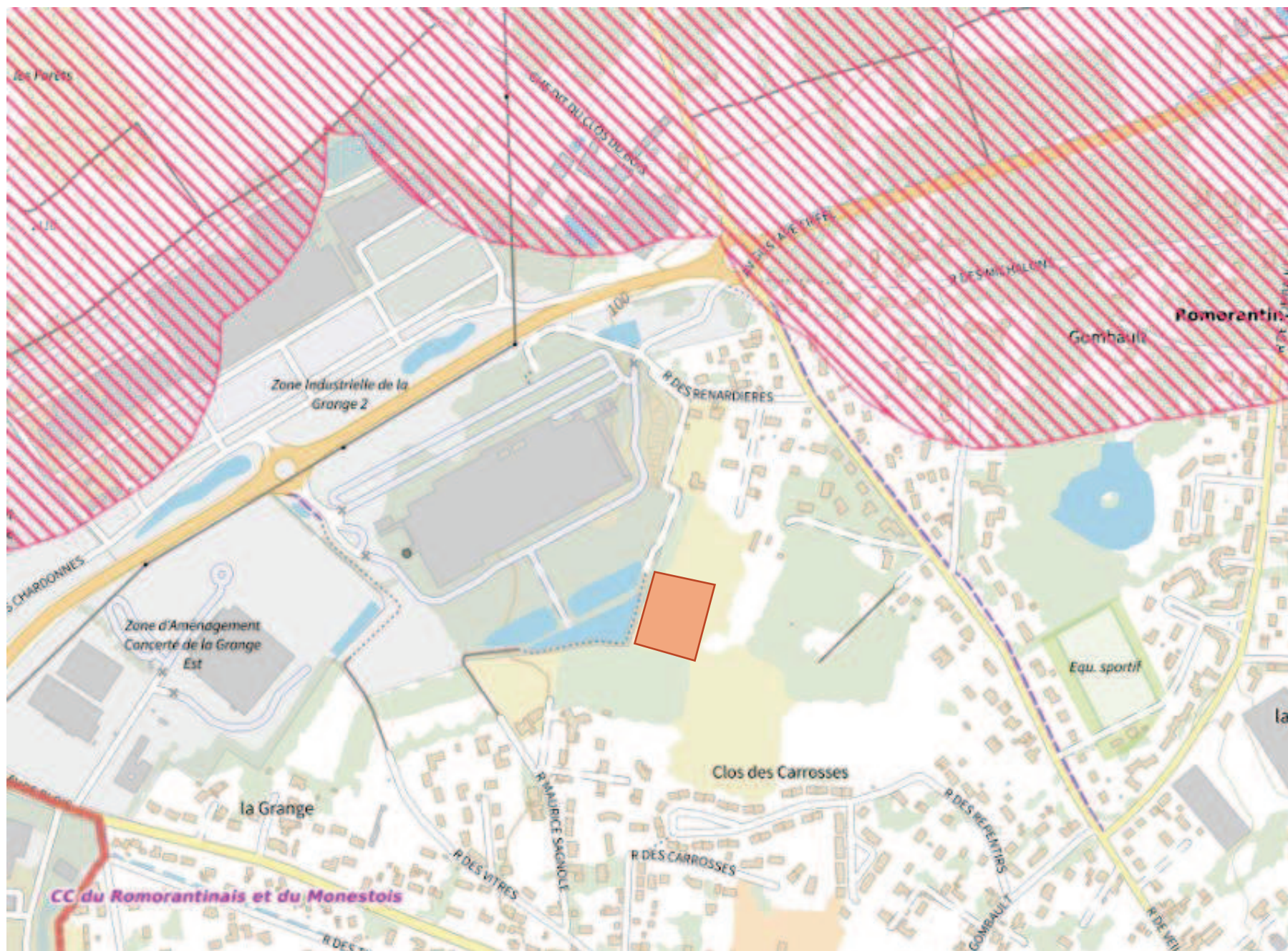

Annexe : Extrait Atlas des patrimoines

Commune de Romorantin (41)

